

Il Seno Mascellare

Dalla anatomia alla gestione delle complicanze

ISTITUTO CHIRURGICO
PALAZZO
MANZONI



Geistlich
Biomaterials

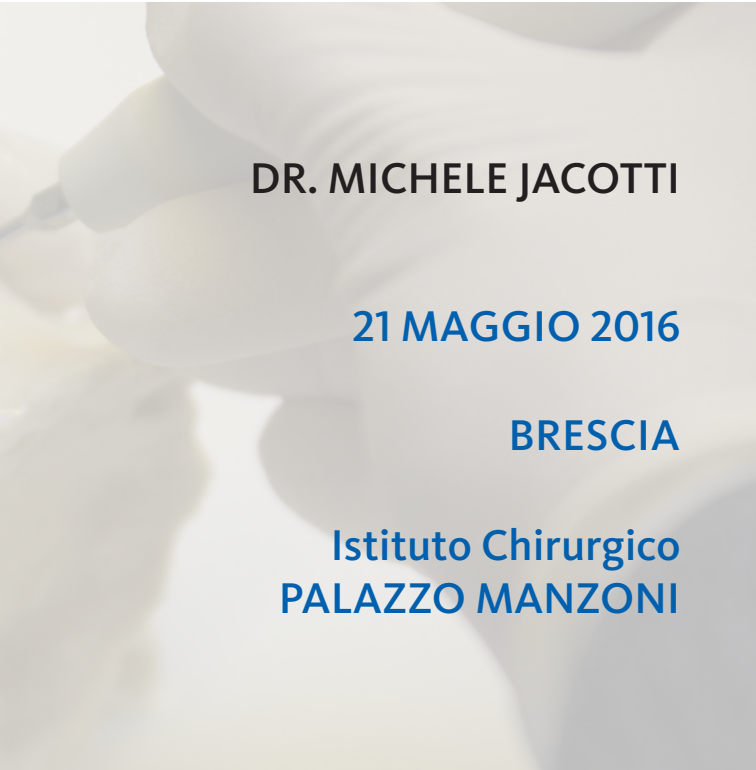
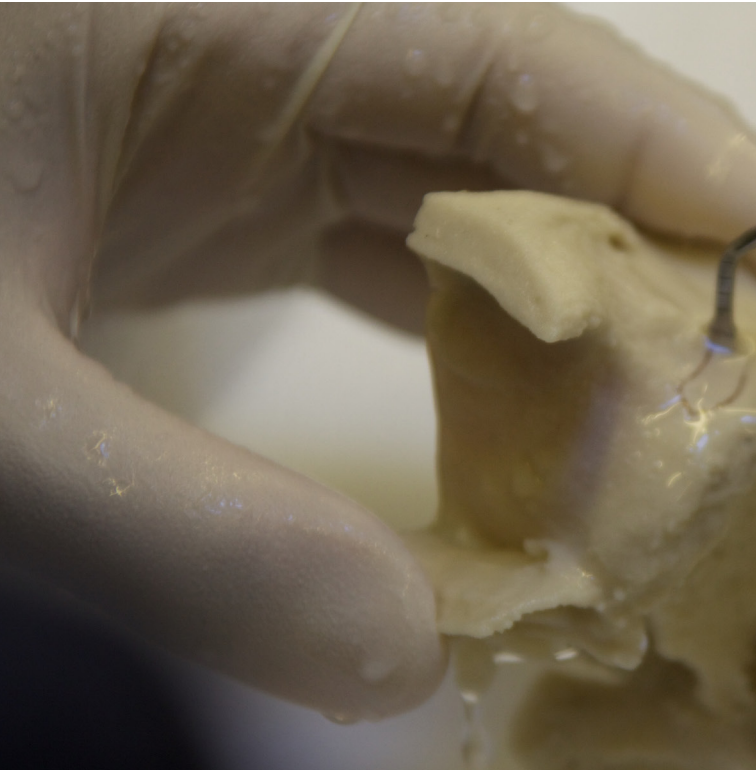

DR. MICHELE JACOTTI

21 MAGGIO 2016

BRESCIA

**Istituto Chirurgico
PALAZZO MANZONI**

RELATORE

DR. MICHELE JACOTTI



Nato a Brescia il 03/04/1968. Laureato in Odontoiatria e Protesi Dentaria presso l'Università di Milano nel 1991. Ha seguito corsi di perfezionamento in implantologia in Italia e all'estero. Dal 1992 dedica l'attività professionale esclusivamente all'implantologia e alla protesi su impianti. Relatore a corsi e congressi, è autore di articoli su riviste nazionali e internazionali. Tiene regolarmente corsi presso il suo Istituto sulla rigenerazione ossea con innesti a blocco. Autore del testo: "Tecnica 3D Block" edito da RC Libri. Socio Attivo CAI Academy (Computer Aided Implantology). Socio Attivo SICOI (Società Italiana Chirurgia Orale e Implantologia) Socio Attivo Digital Dentistry Society".

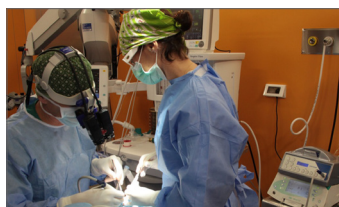

PRESENTAZIONE DELLA GIORNATA

PARTE TEORICA

Anatomia, fisiologia, tecniche operatorie. Gestione delle complicanze più frequenti e possibilità terapeutiche in presenza di lesioni.

Come gestire sinusiti, se riferire il paziente all'Otorino, come gestire le perforazioni della membrana di Schneider.

LIVE SURGERY

Presentazione di due casi in Live Surgery di grande rialzo di seno mascellare.

PARTE PRATICA

Si svolgerà con strumenti piezoelettrici sia su preparato anatomico animale sia su prototipo anatomico di mascellare. Se il corsista ha un paziente cui effettuare un rialzo di seno, può inviare i dati Dicom della TC di quel mascellare all'Istituto Chirurgico Palazzo Manzoni. Troverà il prototipo del mascellare del suo paziente sul quale effettuare la simulazione dell'intervento di rialzo di seno. Se il corsista non ha pazienti disponibili utilizzerà un prototipo standard. Tutti i prototipi riproducono la membrana di Schneider.

COSA SI IMPARA

- ✓ Rialzo del seno step by step.
- ✓ Gestire le complicanze.

PROGRAMMA

21 MAGGIO 2016

9.00 - 9.30

Registrazione dei partecipanti

9.30 - 11.30

Parte teorica:

- > anatomia
- > fisio-patologia
- > complicanze del rialzo di seno mascellare.

11.30 - 12.00

Coffee Break

12.00 - 13.00

Parte teorica:

- > tecnica chirurgica
- > gestione delle complicanze.

13.00 - 14.00

Lunch

14.00 - 15.00

Live Surgery:

- > intervento di rialzo di seno.

15.00 - 16.00

Parte teorica:

- > tecnica chirurgica
- > gestione delle complicanze.

16.00 - 16.30

Coffee Break

16.30 - 18.00

Hands-on:

- > parte pratica di rialzo di seno mascellare su preparato anatomico animale e su prototipi.

Discussione e chiusura dei lavori.

PUNTI DI FORZA

- ✓ Hands-on su replica anatomica da TC Dicom del proprio paziente. In alternativa su modello standard.
- ✓ Live Surgery.
- ✓ Confronto diretto e interazione con il Relatore.

INFORMAZIONI GENERALI

La quota di iscrizione al corso è di € 450,00 + IVA .

SEDE DEL CORSO

Istituto Chirurgico PALAZZO MANZONI
Via dei Mille, 14 - 25122 Brescia
Tel. 030-2942437 - Fax 030-2404770

SEGRETARIA ORGANIZZATIVA



Via dei Mille, 14
25122 Brescia
Tel. 030-2942437 Fax 030-2404770
E-mail: corsi@palazzomanzoni.com
Ref. Dr.ssa Antonella Ferrari

PER INFORMAZIONI ED ISCRIZIONI

Istituto Chirurgico Palazzo Manzoni: Tel. 030-2942437
Sig.ra Valentina Belotti: 340-6945124

PROCEDURA PER L'ISCRIZIONE

Inviare tramite fax al nr. **030-2404770** o tramite e-mail a: corsi@palazzomanzoni.com il modulo di iscrizione presente sul sito www.palazzomanzoni.com alla Sezione "Corsi e didattica" unitamente alla copia del bonifico dell'importo di € 450,00 + IVA effettuato a favore di Palazzo Manzoni Srl su **IBAN: IT 95 S 03244 11200 00000018439**

Evento realizzato con il contributo di

Geistlich
Biomaterials